* **מְ**חְלַק **חֲ**קִירוֹת **בְּ**נֹהַל **סָ**מוּי

עברית e-vrit.co.il

עברית
e-vrit.co.il

עברית
e-vrit.co.il

עברית
e-vrit.co.il

עברית
e-vrit.co.il

עַכְשָׁו הִגִּיעַ הַזְּמַן לְ...

תַּפְרִיט רְמָזִים מִס' 1!

עברית
e-vrit.co.il

עַכְשָׁו אַתֶּם **בַּלָּשֵׁי הַבִּיּוּב!** אֵיזֶה **רֶמֶז**, לְדַעְתְּכֶם,
יַעֲזֹר לִפְתֹּר אֶת **מִקְרֶה הַמָּיוֹנֶז הַנֶּעֱלָם?** זִכְרוּ אוֹתוֹ
(אוֹ רִשְׁמוּ), וְאָז הִפְכוּ אֶת הַדַּף וְהַמְשִׁיכוּ בַּחֲקִירָה!

עברית
e-vrit.co.il

הַמְּנַהַ"ת שֶׁלָּנוּ לֹא מָלֵא לְגַמְרֵי. אֲנַחְנוּ צְרִיכִים **עוֹד רֶמֶז** כְּדֵי לִפְתֹּר אֶת הַתַּעֲלוּמָה הַזֹּאת.
בּוֹא נִגַּשׁ לַמָּקוֹם שֶׁהֶגְיוֹנִי שֶׁנִּמְצָא בּוֹ מָיוֹנֶז – **מִתְחַם הָאֹכֶל!**
יָפִי! אוּלַי בְּכָל זֹאת אֹכַל עוֹף בַּגְּרִיל!
פִּיצָה
הַמְּבוּרְגֶר
פֶסְטִיבָל הַסַּסְמָה הַסּוֹדִית הַשְּׁנָתִי
נְגִיסָה לְעִיסָה נְגִיסָה
לֹא בָּאנוּ לְפֹה כְּדֵי לֶאֱכֹל, מַנְגוֹ. בָּאנוּ לְחַפֵּשׂ **רְמָזִים**.
וּמָה אִם אַחַד **הָרְמָזִים** הָאֵלֶּה הוּא **כְּרִיךְ הֹדּוּ** עֲסִיסִי?
שׁוּם כַּמּוּת שֶׁל **הַמָּיוֹנֶז הַמְּעַנֵּג** הַזֶּה לֹא תַּסְפִּיק לִי!

e-vrit.co.il

* מְשָׁרֵת דִּיגִיטָלִי רוֹבּוֹטִי בְּשַׁלָּט־רָחוֹק

עברית
e-vrit.co.il

עברית
e-vrit.co.il

עברית
e-vrit.co.il

הִגִּיעַ הַזְּמַן לְ...

תַּפְרִיט רְמָזִים מִס' 2!

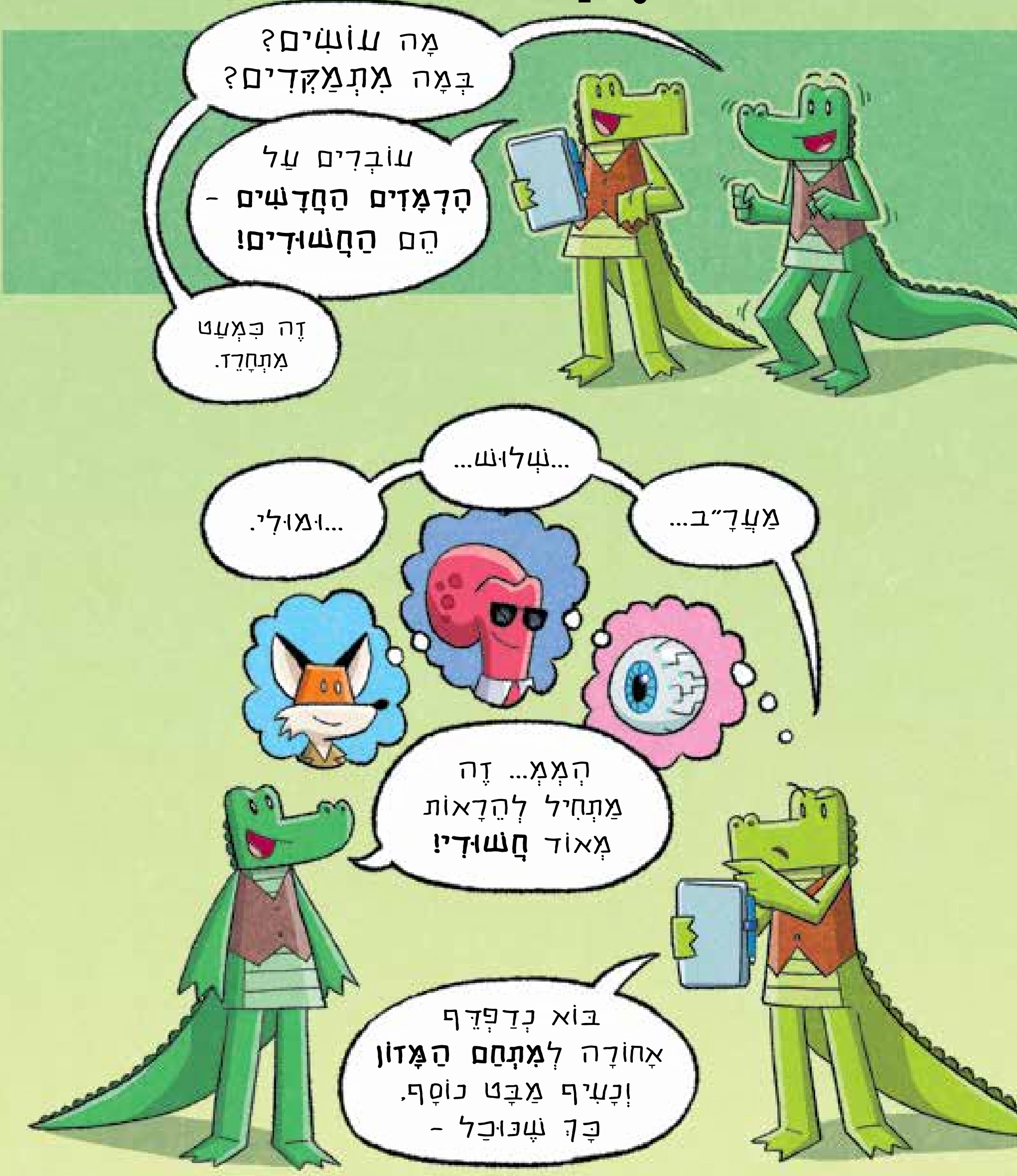

מַנְגוֹ וּבְרֶשׁ יְכוֹלִים לְהַסִּיק מִי הָעֲבַרְיָן בְּאֶמְצָעוּת הַשְׁוָאַת שְׁלֹשֶׁת **הָרְמָזִים** עִם שְׁלֹשֶׁת **הַחֲשׁוּדִים**. אֲבָל **מִי אַתֶּם** חוֹשְׁבִים שֶׁלָּקַח אֶת צִנְצֶנֶת הַמָּיוֹנֶז הַמְּלֵאָה בְּסִסְמָאוֹת שֶׁל הַמְּפַקֵּחַ הַכְּלָלִי? **וּמַדּוּעַ?** נַחֲשׁוּ עַכְשָׁו, וְקִרְאוּ הָלְאָה כְּדֵי לִבְדֹּק אִם הִגַּעְתֶּם לְאוֹתָן מַסְקָנוֹת כְּמוֹ **בַּלָּשֵׁי הַבִּיּוּב!**

עברית
e-vrit.co.il

עברית
e-vrit.co.il